5. Rollgitter und Antriebszubehör HG 75 TD (Rohrmotor)

Artikel	Pos.	Beschreibung	Produktionszeitraum	Art.-Nr.	Menge	€
* 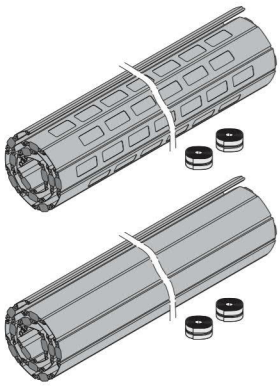	5.1	**Ersatzpanzer Rollgitter HG 75 TD komplett** mit unterem Lamellenprofil, Bodendichtung, Bodenauflageklötzen und 2 Montagegurten LB _____ × LH _____ mm Serien-Nr. angeben. bis Serien-Nr. 18212 ab Serien-Nr. 18213 ☐ HG 75-R gerade ☐ HG 75-R versetzt ☐ HG 75-V ungelocht Farbe gemäß Preisliste	 01.01.2016 – 31.07.2018 01.08.2018 –	 8991303 8991305	Stück _____ _____	 1) /St. 1) /St.
* 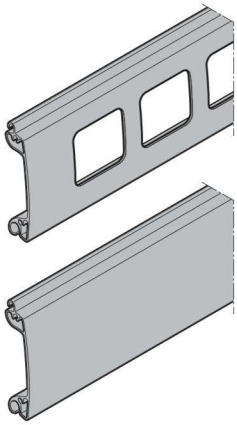	5.2	**Lamellenprofil HG 75 TD** inkl. Bohrschablone und Anleitung LB _____ mm ☐ HG 75-R gerade ☐ HG 75-R versetzt ☐ HG 75-V ungelocht Farbe gemäß Preisliste Sturmanker (Art.-Nr.: 8991523) und Gleiter (Art.-Nr.: 8991524) gemäß Lamellenplan Seite 12 wählen. Bei HG 75-R versetzt den Abstand zur ersten Lochung angeben.	 01.08.2018 –	 8991520	Stück _____	 /m
* 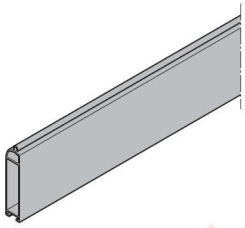	5.3	**unteres Lamellenprofil HG 75 TD** LB _____ mm Aluminium schwarz, eloxiert	 01.01.2016 –	 8991742	Stück _____	 /m

BESTELLUNG

Kunden-Nr.: Bestell-Nr./Komm.:

Kundenname:

Versandanschrift: _____

Datum und Ort:

*Angaben vom Typenschild

Auftrags-Nr.: **Baujahr:**

Serien-Nr.: **Größe:**

Stempel und Unterschrift

www.berkau-onlineshop.de

5. Rollgitter und Antriebszubehör HG 75 TD (Rohrmotor)

Artikel	Pos.	Beschreibung	Produktionszeitraum	Art.-Nr.	Menge	€
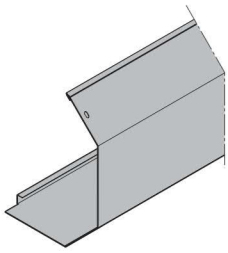 *	**5.4**	**Behangverkleidung Konsolenhöhe 335 mm**			Stück	
		LB _____ mm				
		Farbe gemäß Preisliste				
		bis Serien-Nr. 18212	01.01.2016 – 31.07.2018	8991750	_____	**/m**
		ab Serien-Nr. 18213	01.08.2018 –	8991750	_____	**/m**
		Blechschraube B4,8 × 13 Liko		8991220 •	_____	**/St.**
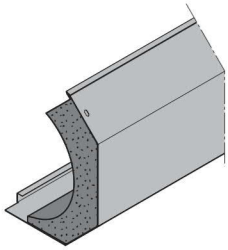 *	**5.5**	**Behangverkleidung Konsolenhöhe 400 mm, wärmegedämmt**			Stück	
		LB _____ mm				
		Farbe gemäß Preisliste				
		ab Serien-Nr. 18213	01.08.2018 –	8991768	_____	**/m**
		bis Serien-Nr. 18212 auf Anfrage				
		Blechschraube B4,8 × 13 Liko		8991220 •	_____	**/St.**
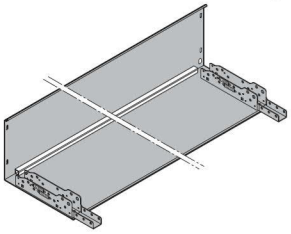 *	**5.6**	**Sturzblende, Konsolenhöhe 335 mm mit Kabelkanal**			Stück	
		LB_____ mm	01.01.2016 –	8991730	_____	**/m**
		für Tore ab Serien-Nr. 16001				
		Farbe gemäß Preisliste				
		Flachkopfschraube M8 × 16		3043208 •	_____	**/St.**
		Sperrzahnmutter M8		1090000 •	_____	**/St.**
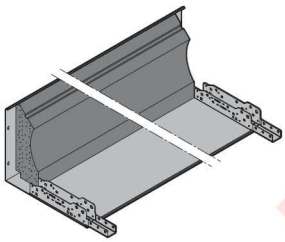 *	**5.7**	**Sturzblende Konsolenhöhe 400 mm, wärmegedämmt**			Stück	
		LB _____ mm				
		für Tore ab Serien-Nr. 16001	01.01.2016 –	8991767	_____	**/m**
		Farbe gemäß Preisliste				
		Flachkopfschraube M8 × 16		3043208 •	_____	**/St.**
		Sperrzahnmutter M8		1090000 •	_____	**/St.**
		Sturzblende mit Sturzzusatzblende		8991769 •	_____	**/St.**
		Hinweis: Angeben, ob eine Sturzzusatzblende eingebaut ist. Dann muss die Lieferung vormontiert ab Werk erfolgen.				

BESTELLUNG

Kunden-Nr.: Bestell-Nr./Komm.:

Kundenname:

Versandanschrift: _____

Datum und Ort:

***Angaben vom Typenschild**

Auftrags-Nr.: **Baujahr:**

Serien-Nr.: **Größe:**

Stempel und Unterschrift

www.verkauf-onlineshop.de

5. Rollgitter und Antriebszubehör HG 75 TD (Rohrmotor)

Artikel	Pos.	Beschreibung	Produktionszeitraum	Art.-Nr.	Menge	€
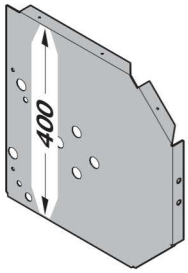	5.8	**Seitenverkleidung links Konsolenhöhe 400 mm** für Tore ab Serien-Nr. 16001 Farbe gemäß Preisliste	01.08.2016 –	8991765	Stück _____	/St.
		Blechschraube B4,8 × 13 Liko		8991220 •	_____	/St.
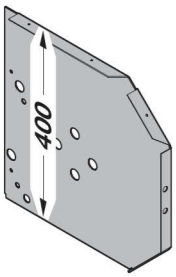	5.9	**Seitenverkleidung rechts Konsolenhöhe 400 mm** für Tore ab Serien-Nr. 16001 Farbe gemäß Preisliste	01.08.2016 –	8991766	Stück _____	/St.
		Blechschraube B4,8 × 13 Liko		8991220 •	_____	/St.
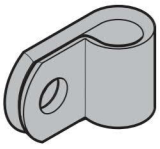	5.10	**Kabelschelle**	01.08.2018 –	8994756 •	Stück _____	/St.
		Blechschraube Torx 4,2 × 9,5 Liko		1314001 •	_____	/St.
* 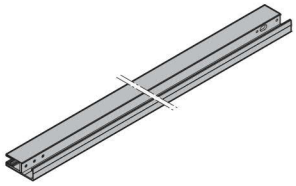	5.11	**Führungsschiene FS 110 komplett, links mit Bürstenkeder und Bürstendichtungen** LB _____ mm Farbe gemäß Preisliste	01.01.2016 –	8991740	Stück _____	/St.
* 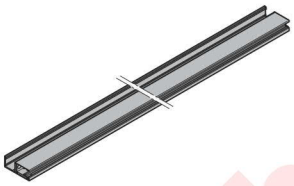	5.12	**Führungsschiene FS 110 komplett, rechts mit Bürstenkeder und Bürstendichtungen** LB _____ mm Farbe gemäß Preisliste	01.01.2016 –	8991741	Stück _____	/St.
* 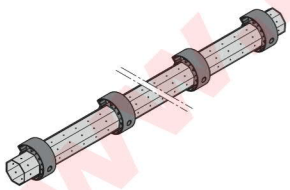	5.13	**Achtkantwelle mit Lagenringen** LB_____ mm	01.01.2016 –	8991732	Stück _____	/St.

BESTELLUNG

Kunden-Nr.: Bestell-Nr./Komm.:

Kundenname:

Versandanschrift: _____

Datum und Ort:

*Angaben vom Typenschild

Auftrags-Nr.: **Baujahr:**

Serien-Nr.: **Größe:**

Stempel und Unterschrift

www.bel-au-onlineshop.de

5. Rollgitter und Antriebszubehör HG 75 TD (Rohrmotor)

Artikel	Pos.	Beschreibung	Produktionszeitraum	Art.-Nr.	Menge	€
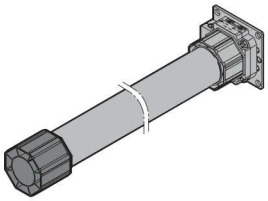 *	**5.14**	**Rohrmotor mit Adapterplatte**			Stück	
		LB_____ mm				
		L60-M05 (60 Nm)	01.01.2016 –	8991733 •	_____	**/St.**
		L80-M05 (80 Nm)	01.01.2016 –	8991734 •	_____	**/St.**
		L120-M05 (120 Nm)	01.01.2016 –	8991735 •	_____	**/St.**
		gewindefurchende Schraube M6 × 12		8991748 •	_____	**/St.**
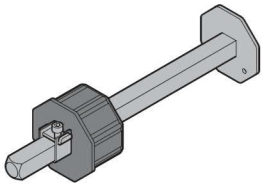	**5.15**	**Wellenbolzen, 80er Achtkantwelle**	01.08.2018 –	8994750 •	Stück _____	**/St.**
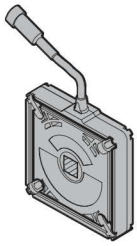	**5.16**	**Abrollsicherung mit Stecker**			Stück	
		DR 70 (bis 70 Nm) mit Kabel 8 m	01.01.2016 –	8991807 •	_____	**/St.**
		DR 140 (bis 140 Nm) mit Kabel 8 m	01.01.2016 –	8991736 •	_____	**/St.**
		Flachrundschraube mit Vierkantansatz M6 × 30		8991749 •	_____	**/St.**
		Sperrzahnmutter M6		1036000 •	_____	**/St.**
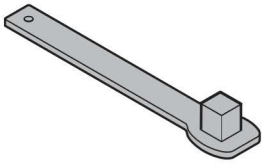	**5.17**	**Rückstellschlüssel Abrollsicherung**	01.03.2018 –	8991746 •	Stück _____	**/St.**
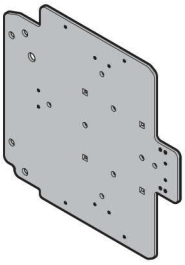	**5.18**	**Lagerflansch ab Serien-Nr. 18213**	01.08.2018 –	8991747 •	Stück _____	**/St.**
		Flachkopfschraube M8 × 16		3043208 •	_____	**/St.**
		Flachrundschraube mit Innensechskant M8 × 20		8991739 •	_____	**/St.**
		Sperrzahnmutter M8		1090000 •	_____	**/St.**
	5.19	**Netzanschlussleitung mit Schukostecker 1,5 m**	01.01.2016 –	436127 •	Stück _____	**/St.**

BESTELLUNG

Kunden-Nr.: Bestell-Nr./Komm.:

Kundenname:

Versandanschrift: _____

Datum und Ort:

***Angaben vom Typenschild**

Auftrags-Nr.: **Baujahr:**

Serien-Nr.: **Größe:**

Stempel und Unterschrift

www.berkau-onlineshop.de

5. Rollgitter und Antriebszubehör HG 75 TD (Rohrmotor)

Artikel	Pos.	Beschreibung	Produktionszeitraum	Art.-Nr.	Menge	€
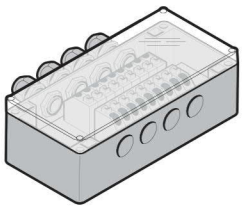	**5.20**	**Anschlussdose TD**	01.01.2016 –	437117 •	Stück _____	**/St.**
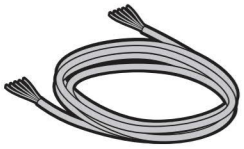	**5.21**	**Verbindungsleitung 2,5 m**	01.01.2016 –	437118 •	Stück _____	**/St.**

www.berkau-onlineshop.de

BESTELLUNG

Kunden-Nr.: Bestell-Nr./Komm.:

Kundenname:

Versandanschrift: _____

Datum und Ort:

***Angaben vom Typenschild**

Auftrags-Nr.: **Baujahr:**

Serien-Nr.: **Größe:**

Stempel und Unterschrift